# 09

# AGENDA D'ESTIU SALOU 09

**Edita:** Ajuntament de Salou "Regidoria de Cultura"
**Direcció Tècnica i Artística:** Salvador Mimbrera
**Disseny i Maquetació:** Tàctil, Disseny & Comunicació
**Impressió:** Anfigraf, S.A.
**D.L.:** L-715-06

# ÍNDEX

SALUTACIONS 4
CALADA DE LES MALLES DE SANT PERE 6
CONCERT DE "PULSO Y PUA" 8
COMPANYIA DE DANSA "PASIÓN FLAMENCA" 9
ESPECTACLE DE CIRC "ENTRE PINCES" 10
FESTIVAL "ANDÉN 09" 11
ESPECTACLE DE DANSA / ESCOLA DE DANSA SANDRA RUBÍ 13
CONCERT: ROSARIO FLORES 14
CONCERT: NEILA BENBEY 16
CONCERT: MARUJITA 17
NITS DAURADES 19
FESTA DEL REI JAUME I 20
DIADA DE CATALUNYA 21
MUSICAL "LA VUELTA AL MUNDO DE WILLY FOX" 22
CONCERT: "LOS CHICOS DEL CORO" 24
CONCERT: QUINTET DE SOLISTES 27
CICLE DE "NOVEL·LES DE CINE" 28
CINEMA A L'AIRE LLIURE 29
CICLE D'HAVANERES 30
CICLE DE SARDANES 31
ANIMACIÓ DE CARRER 32
INFORMACIÓ I VENDA D'ENTRADES 33
ACTIVITATS I FESTES DE LES ENTITATS 34
CALENDARI D'ACTES 36
PLÀNOL DE SITUACIÓ 38

**PERE GRANADOS CARRILLO**
ALCALDE DE SALOU

Des de fa uns anys podem presumir de veritat que Salou desenvolupa un programa estable d'espectacles i activitats culturals de gran nivell. Un programa que no solament és consolidat sinó que presenta dues característiques importants: la qualitat i la diversitat, amb un seguit de propostes que tenen una bona i exitosa acollida de públic.
Una realitat, doncs, que fa de la nostra ciutat un centre de referència i pol d'atracció comarcal i provincial de promoció de les arts escèniques, musicals i de la cultura popular tradicional, per la seva oferta.
El gran dinamisme del TAS, per exemple, demostra l'encert i la sensibilitat de la política cultural de l'Ajuntament, que impulsen i projecten la ciutat des de la vessant artística i cultural més enllà del municipi, alhora que donen resposta al conjunt d'inquietuds de la nostra població.

Desde hace unos años podemos presumir con certeza que Salou desarrolla un programa estable de espectáculos y actividades culturales de gran nivel. Un programa que no solo está consolidado sino que presenta dos características importantes: la calidad y la diversidad, con una serie de propuestas que tienen una buena y exitosa acogida de público.
Una realidad, pues, que hace de nuestra ciudad un centro de referencia y de atracción comarcal y provincial de promoción de las artes escénicas, musicales y de la cultura popular tradicional, por su oferta.
El gran dinamismo del TAS, por ejemplo, demuestra el acierto y la sensibilidad de la política cultural del Ayuntamiento, que impulsan y proyectan la ciudad desde la vertiente artística y cultural más allá del muncipio, al mismo tiempo que dan respuesta al conjunto de inquietudes de nuestra población.

**ISABEL AGUILERA**
REGIDORA DE CULTURA I FESTES

Teniu a les vostres mans un variat i complert programa d'activitats culturals d'estiu que la Regidoria de Cultura posa a l'abast de tots vosaltres. Us oferim un seguit de propostes dirigides no solament a ocupar el temps de lleure i oci, sino també a gaudir d'espectacles de gran nivell escènic, musical i cultural. Per tant, us convido a participar d'aquest ventall d'activitats, on n'hi trobareu per a tots els públics.
També vull manifestar el meu personal compromís i el de tot l'equip de govern amb la divulgació i la promoció de tots aquells esdeveniments que incrementin la riquesa cultural i donin resposta a totes aquelles inquietuds i sensibilitats del món de la cultura popular, el teatre i la música, que és en definitiva el nostre repte i allò que volem aconsseguir.

Tenéis en vuestras manos un variado y completo programa de actividades culturales de verano que la Regidoria de Cultura pone al alcance de todos vosotros. Os ofrecemos una serie de propuestas dirigidas no solamente a ocupar el tiempo de ocio, sino también a disfrutar de espectáculos de gran nivel escénico, musical y cultural. Por tanto, os invito a participar de este abanico de actividades, diriguido a todo el público.
También quiero manifestar mi compromiso personal y el de todo el equipo de gobierno con la divulgación y la promoción de todos aquellos eventos que incrementan la riqueza cultural y dan respuesta a todas esas inquietudes y sensibilidades del mundo cultural popular, el teatro y la música, que es en definitiva nuestro reto y aquello que queremos conseguir.

# CALADA DE LES "MALLES DE SANT PERE"

## L'ART DE PLATJA A SALOU

Tot i que hom anomena art a qualsevol sistema de pesca, quan els antics pescadors es referien a "tirar l'art", feien referència a l'anomenat "art de platja", un art molt antic, que s'emprava a les platges arenoses i de pendent suau del nostre litoral. Aquest sistema de pesca tenia, en alguns casos, caràcter comunal.

Podem dir que l'art és un sistema d'arrossegament, que es cala des d'una barca i es cobra, o xorra, des de terra. La xarxa és formada per dues cames o bandes i el cóp.

La barca cala l'art davant la platja i retorna a terra portant les cordes que van lligades als extrems de la xarxa, com una mena de bossa. A la platja la gent s'aferra a cada cama, va estirant i conseqüentment, acostant la xarxa, la qual va atrapant el seu interior els peixos que troba en el camí.

Col.labora: Club Nàutic de Salou i Societat de Pescadors Santa Maria del Mar de Salou

## TRADICIÓ

**DISSABTE, 27 DE JUNY A LES 20.30 H**
PLATJA DE PONENT A TOCAR A L'ESPIGÓ DEL MOLL

**DISSABTE, 18 DE JULIOL A LES 20.30 H**
PLATJA DE PONENT A TOCAR A L'ESPIGÓ DEL MOLL

**DISSABTE, 08 D'AGOST A LES 20.30 H**
PLATJA DE PONENT A TOCAR A L'ESPIGÓ DEL MOLL

GRATUÏT

## CONCERT DE "PULSO Y PUA"

**ESPECTACLE TRADICIONAL DE MÚSICA I DANSA ARAGONESA**
**A CÀRREC DE LA RONDALLA JAIME I**
de l'Asociación Cultural Aragonesa de Salou.

**TRADICIÓ**

**DISSABTE, 04 DE JULIOL A LES 21 H**
FONT LLUMINOSA

GRATUÏT

## ESPECTACLE DE DANSA "PASIÓN FLAMENCA"

**ESPECTACLE DE DANSA "PASIÓN FLAMENCA"**
**A CÀRREC DE LA COMPANYIA DE DANSA**
**DE MÓNICA NOVILLO**

**DANSA**

**DIUMENGE, 05 DE JULIOL A LES 20,30 H**
FONT LLUMINOSA

GRATUÏT

## ESPECTACLE DE CIRC "ENTRE PINCES"

**ESPECTACLE DE CIRC**
**A CÀRREC DE LA COMPANYIA: SOLFASIRC ESPECTACLES**
**Espectacle amb "Engira"**

### CIRC

**DIUMENGE, 12 DE JULIOL A LES 20 H**
AL PASSEIG DE JAUME I
(AL COSTAT DE LES FONTS CIBERNÈTIQUES)

## FESTIVAL ANDÉN 09

**FESTIVAL MUSICAL**
**DIVENDRES I DISSABTE: CONCERT DE GRUPS LOCALS**
**DIUMENGE: ESPECIAL URBAN DANCE. HIP HOP, ETC.**
Col·laboren: Grup Jove i el Grups Locals de Salou

### MÚSICA

**DIVENDRES, DISSABTE I DIUMENGE**
**17,18 I 19 DE JULIOL A LES 21 H**
FONT LLUMINOSA

GRATUÏT

**HORARI:**
**Juliol i agost**
obert tots els dies
de 19 a 22 hores
**Setembre i octubre**
obert tots els dies
de 18 a 21 hores

la Torre Vella
Centre històric i cultural
Museu de l'esmalt
Galeria d'art
SALOU

## ESPECTACLE DE DANSA
## A CÀRREC DE L'ESCOLA DE DANSA SANDRA RUBÍ

Espectacle amb els grups "Ellos" (junior) i "Maplex" (absoluta) de l' Escola de Dansa Sandra Rubí, dirigits pel salouenc Jesús Coca. Ballarí professional certificat per Madonna Grimes, membre de Ragga-Jamp Team Spain, col·laborador en diferents programes de televisió, ballarí per Nike, ballarí de Salah, primer espanyol inclòs en el programa Monsters of Hip-Hop 2009 a los Angeles, formació continuada a los Angeles.

## DANSA

**DISSABTE,25 DE JULIOL A LES 21 H**
FONT LLUMINOSA

GRATUÏT

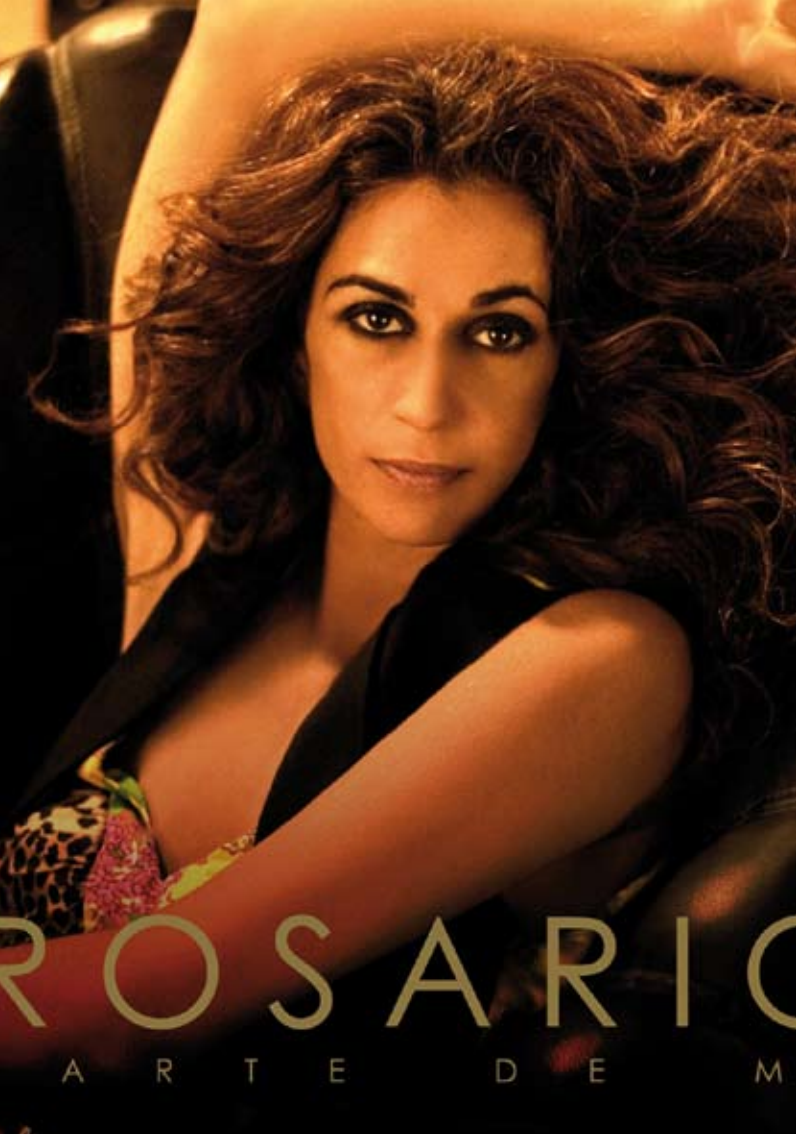


## CONCERT: ROSARIO FLORES

**Rosario** torna amb forces renovades en el seu nou àlbum titulat "Parte de mí" (Universal Vale Music, 2008), el vuitè i més íntim de la seva carrera i el primer amb Vale Music, la divisió Universal Music Spain. En aquest nou treballl discogràfic, Rosario ens ofereix una visió personal d'onze de les cançons que li han estat significatives en la seva vida. "Parte de mi" mostra el seu univers musical més íntim. Rosario dóna vida de manera exquisida i amb el seu caràcter innat a "Por su ausencia" de Manzanita, "La distancia" de Roberto Carlos, "Algo de mí" de Camilo Sesto, "Ojalá que llueva café" de Juan Luís Guerra, "No dudaría" de Antonio Flores, "Te quiero te quiero" de Nino Bravo, "Nada de nada" de Cecilia, "El sitio de mi recreo" de Antonio Vega, "Palabra de amor" de Joan Manuel Serrat o "Cómo me la maravillaría yo" de Lola Flores. Rosario s'ha reservat com a primer single de l'àlbum, el tema "Algo contigo" de l'argentí Chico Novarro, que fa seu el ritme de guitarra espanyola i caixó.

**VENDA D'ENTRADES** a les taquilles del Teatre Auditori de Salou (TAS). Passeig 30 d'Octubre. De dilluns a divendres 10 a 14 hores, excepte festius
> Al Patronat Municipal de Turisme ( a la Plaça Europa)
> Per Servicaixa, per Telentrada, Tick tack ticket i als punts habituals com la botiga Arsis de Tarragona, al Qui'k de Reus.

## MÚSICA

**DISSABTE, 01 D'AGOST A LES 22 H**
ESTADI MUNICIPAL DE SALOU (CAMP DE FUTBOL)

ANTICIPADA: 25 € + despeses de gestió / TAQUILLA: 30 €

## CONCERT: NEILA BENBEY

### CICLE DE CONCERTS "DIVERSONS"

Obra Social "la Caixa"

**NEILA BENBEY** · Cançó algeriana

L'arribada a casa nostra de persones que carreguen altres costums, altres músiques, altres formes de ser és, sens dubte, una possibilitat per fer que la nostra cultura creixi i es faci més forta. . A la vegada, el contacte habitual permet que els nouvinguts descobreixin elements que incorporen a la seva realitat. Neila Benbey n'és un exemple. Nascuda a Algèria i resident a Barcelona des de l'any 1994, el seu interès per la música es va despertar quan era ben petita. Col·labora "La Caixa"

**MÚSICA**

**DISSABTE, 08 D'AGOST A LES 22 H**
CARRER COLOM (ACANTILATS)

GRATUÏT

## CONCERT: MARUJITA

### CICLE DE CONCERTS "DIVERSONS"

Obra Social "la Caixa"

**MARUJITA** · Flamenc, rumba, folk i latin

Com a música transversal, el flamenc s'ha consolidat com una base sòlida a partir de la qual es poden treballar propostes molt personals, però que troben un nexe d'unió en els diferents registres del cant i el toc. Marujita Bcn el formen vuit joves apassionats pel flamenc i pels ritmes llatins, admiradors també de l'escena del folk nord-americà, que han decidit compartir en aquest projecte les visions i els gustos musicals de cada un dels seus components. Col·labora "La Caixa"

**MÚSICA**

**DIUMENGE, 09 D'AGOST A LES 22 H**
CARRER COLOM (ACANTILATS)

GRATUÏT

## MASIA CATALANA DE SALOU

**HORARI:**
Juliol i Agost obert tots els dies de 19 a 24 hores
Setembre de 19 a 23 hores.



# NITS DAURADES
## DEL 09 AL 15 D'AGOST

XIV FESTA DEL REI JAUME I
DEL 2 AL 6 DE SETEMBRE

DIADA NACIONAL DE CATALUNYA
11 DE SETEMBRE

## MUSICAL: "LA VUELTA AL MUNDO DE WILLY FOG"

Els secrets de l'únic espectacle amb un vaixell, un elefant, un tren i un globus aerostàtics a l'escenari mostrant el recorregut més original al voltant del món.

Amb una excepcional escenografia, "La Vuelta al mundo de Willy Fog", condensa un apassionant viatge pels cinc continents. Es tracta de l'únic espectacle al seu gènere que mostra a escena un vaixell, un elefant, un tren... i fins i tot un globus aerostàtic. Els actors duen màscares que els identifiquen amb cadascun dels principals personatges de la sèrie d'animació en què es basa l'obra: Willy Fog, un lleó; Romy, una pantera; Rigodón, un linx; Tico, un hamster; Dix, un gos coniller; Transfer, un guillot, etc. Cada vegada que s'aixeca el teló, les notes de la famosa melodia "Son, ochenta días son, ochenta nada más, para dar la vuelta al mundo,..." ompliran la sala amb veus en viu i en directe, juntament amb d'altres melodies sempre acompanyades d'originals coreografies.

Adreçat a un públic familiar, "La Vuelta al mundo de Willy Fog. El Musical" és el primer musical en què són els nens els que poden portar als pares a veure la representació de l'espectacle.

**VENDA DE LES ENTRADES** a les taquilles del Teatre Auditori de Salou (TAS) Passeig 30 d'octubre, 4. De dilluns a divendres 10 a 14 hores, excepte festius. El mateix dia de l'espectacle, venda dues hores abans de l'inici a les taquilles del TAS. A partir del 15 de setembre també les tardes de dimarts i dijous de 17 a 20 hores. I per Servicaixa.

## TEATRE MUSICAL

**DISSABTE, 19 DE SETEMBRE.**
**1a Sessió: 18h / 2a sessió: 20h**
AL TEATRE AUDITORI DE SALOU (TAS)

ENTRADA: 12€

# CONCERT: LOS CHICOS DEL CORO

**LA CORAL DE SAINT MARC**
Fundat en 1986, aquest conjunt mixt està compost per prop de 55 nens i nenes de 10 a 15 anys, totalment escolaritzats en el centre Saint Marc de Lió. En acabar la seva participació per edat en el cor, els nens poden passar a integrar el Conjunt Vocal Sequentia també dirigit per Nicolás Port. Els petits cantants de San Marco formen part de la Federació Francesa i Internacional de Petits Cantors. Després d'1 milió i mig d'àlbums venuts i una gira triomfal en el món sencer, l'aventura continua per a les veus dels coristes. El seu repertori dóna preferència a la música sacra, del gregorià fins al Segle XX; un lloc important es reserva també a la música contemporània (Poulenc, Duruflué, Caplet o Britten, entre altres). El cor ha publicat de forma individual sis discos, que juntament amb el comercialitzat amb la banda sonora de la pel·lícula "Los Chicos del Coro" la converteixen en una de les corals de petits cantors amb millor i més àmplia discografia amb més d'un milió d'exemplars venuts dels seus discos.

**ELS CHORISTES Los Chicos del Coro):**
Aquesta fantàstica i entendridora pel·lícula francesa que ha causat furor en les cartelleres de tot el món. Sí, perquè des de la seva nominació per a la candidatura als Oscar com a millor pel·lícula de parla no anglesa, "Los Chicos del Coro" s'ha mantingut forta lloada per públic i crítica.

**VENDA DE LES ENTRADES** a les taquilles del Teatre Auditori de Salou (TAS) Passeig 30 d'octubre, 4. De dilluns a divendres 10 a 14 hores, excepte festius. El mateix dia de l'espectacle, venda dues hores abans de l'inici a les taquilles del TAS. A partir del 15 de setembre també les tardes de dimarts i dijous de 17 a 20 hores. I per Servicaixa.

## MÚSICA

**DIVENDRES, 02 D'OCTUBRE A LES 20,30H**
AL TEATRE AUDITORI DE SALOU (TAS)

ENTRADA: 20€

TAS

TAS, Teatre Auditori de Salou

www.salou.org/tasalou

teatre

música

dansa

AJUNTAMENT DE SALOU
Regidoria de Cultura

TAS

## CONCERT: QUINTET DE SOLISTES DE L'ORQUESTRA CAMERATA XXI

De l'Orquestra Simfònica Camerata XXI sorgeix el Quintet de Corda, que està integrat pels solistes Tobias Gossmann (violí I), Xavier Blanc (violí II), Miquel Córdoba (viola), Quim Alabau (violoncel) i Mario Lisarde (contrabaix). Tots ells destaquen pel seu nivell tècnic i interpretatiu. La constitució de l'orquestra ha permès reunir cinc músics amb una trajectòria impecable també en l'àmbit de la música de cambra.

Concert ofert per: Caixa Tarragona

## MÚSICA

**DISSABTE, 17 D'OCTUBRE A LES 22H**
AL TEATRE AUDITORI DE SALOU (TAS)

GRATUÏT / Les invitacions es podran pasar a recollir a partir del dia 1 de setembre a les oficines de la Caixa Tarragona de Salou.

# CICLE DE "NOVEL·LES DE CINE"

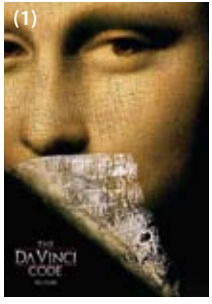

**EL CÓDIGO DA VINCI** (2006) Rod Howard (1)
DIJOUS, 09 DE JULIOL A LES 22.15 H
A LA BIBLIOTECA PÚBLICA MUNICIPAL DE SALOU

**CHOCOLAT** (2000) Lasse Hallström (2)
DIJOUS, 23 DE JULIOL A LES 22.15 H
A LA BIBLIOTECA PÚBLICA MUNICIPAL DE SALOU

**MEMORIAS DE UNA GEISHA** (2005) Rob Marshall (3)
DIJOUS, 06 D'AGOST A LES 22.15 H
A LA BIBLIOTECA PÚBLICA MUNICIPAL DE SALOU

## CINEMA

**DURANT TOT L'ESTIU**
BIBLIOTECA PÚBLICA MUNICIPAL DE SALOU

GRATUÏT

# CINEMA A L'AIRE LLIURE

**PLAÇA ANDALUSIA**
DIVENDRES, 17 DE JULIOL A LES 22 H

**MIRADOR DE SALOU**
DISSABTE, 18 DE JULIOL A LES 22 H

**CAP SALOU (PLAÇA CALA CRANCS)**
DIVENDRES, 21 D'AGOST A LES 22 H

**PLAÇA DE LA PAU**
DISSABTE, 22 D'AGOST A LES 22 H

**XALETS DE SALOU**
DIVENDRES, 28 D'AGOST A LES 22 H

**PLATJA DE PONENT**
DISSABTE, 29 D'AGOST A LES 22 H

## CINEMA

**DURANT TOT L'ESTIU**
SALOU

GRATUÏT

# CICLE D'HAVANERES

**XARXA** | PLATJA DE PONENT
DISSABTE, 04 DE JULIOL A LES 22 H

**LLOP DE MAR** | CAP SALOU (PLAÇA DE CALA CRANCS)
DISSABTE, 11 DE JULIOL A LES 22 H

**PENJATS DE L'HAM** | MIRADOR DE SALOU
DISSABTE, 25 DE JULIOL A LES 22 H

**TROBADA D'HAVANERES** | PLAÇA DE LES COMUNITATS AUTÒNOMES
**ELS CREMATS BERGANTÍ** | DILLUNS, 10 D'AGOST A LES 22 H

**PORT VELL** | PLAÇA VENUS
DISSABTE, 22 D'AGOST A LES 22 H

**VEUS DE REUS** | PLAÇA CATALUNYA
DISSABTE, 29 D'AGOST A LES 22 H

## TRADICIÓ

**DURANT TOT L'ESTIU**
SALOU

GRATUÏT

# CICLE DE SARDANES

**COBLA CIUTAT DE TERRASSA** | PASSEIG JAUME I
DISSABTE, 04 DE JULIOL A LES 20 H

**COBLA CONTEMPORÀNIA** | PASSEIG JAUME I
DISSABTE, 11 DE JULIOL A LES 20 H

**COBLA REUS JOVE** | PASSEIG JAUME I
DISSABTE, 22 D'AGOST A LES 20 H

**COBLA SABADELL** | PASSEIG JAUME I
DISSABTE, 29 D'AGOST A LES 20 H

**COBLA REUS** | PLAÇA DEL CARRILET
DIVENDRES, 11 DE SETEMBRE A LES 12 H

## TRADICIÓ

**DURANT TOT L'ESTIU**
PASSEIG JAUME I / PLAÇA CARRILET

GRATUÏT

# ANIMACIÓ DE CARRER

**ANIMACIÓ DE CARRER** | PASSEIG DE JAUME I
DIUMENGE, 30 D'AGOST A LES 20 H

**ANIMACIÓ DE CARRER** | PASSEIG DE JAUME I
DIUMENGE, 13 DE SETEMBRE A LES 20 H

**ANIMACIÓ DE CARRER** | PASSEIG DE JAUME I
DIUMENGE, 20 DE SETEMBRE A LES 20 H

**ANIMACIÓ DE CARRER** | PASSEIG DE JAUME I
DIUMENGE, 27 DE SETEMBRE A LES 20 H

## ANIMACIÓ

**DURANT TOT L'ESTIU**
SALOU

GRATUÏT

# INFORMACIÓ I VENDA D'ENTRADES

**HORARI I VENDA D' ENTRADES DELS ESPECTACLES AL TAS:**
Venda de les entrades a les taquilles del Teatre Auditori de Salou (TAS) Passeig 30 d'octubre, 4. De dilluns a divendres 10 a 14 hores, excepte festius. El mateix dia de l'espectacle, venda dues hores abans de l'inici a les taquilles del TAS. A partir del 15 de setembre també les tardes de dimarts i dijous de 17 a 20 hores. I per Servicaixa.

**HORARI I VENDA D' ENTRADES DEL CONCERT DE ROSARIO FLORES:**

- Venda de les entrades a les taquilles del Teatre Auditori de Salou (TAS). Passeig 30 d'Octubre. De dilluns a divendres 10 a 14 hores, excepte festius
- Al Patronat Municipal de Turisme ( a la Plaça Europa)
- Per Servicaixa, per Telentrada, Tick tack ticket i als punts habituals com la botiga Arsis de Tarragona, al Qui'k de Reus.

**INFORMACIÓ:**
Per rebre més informació us heu de dirigir a la Regidoria de Cultura de l'Ajuntament de Salou, (Passeig 30 d'Octubre, 4).
De dilluns a divendres de 10 a 14 h, excepte festius.
***Tel. 977 30 92 17 // Fax 977 30 92 32***
***a/e: tas@salou.org / www.salou.org***

** La taquilla no admetrà canvis ni devolucions d'entrades, per tant, cal que comproveu que la data i la localitat que heu adquirit sigui correcta.*
** L'organització es reserva el dret de variar qualsevol acte del programa.*
** Reservat el dret d'admissió.*

# ACTES I FESTES DE LES ENTITATS

**XXI DIA D'EUSKADI A SALOU**

CENTRO VASCO "TXOCO LAGUN ARTEA" | **4 I 5 DE JULIOL**

**FESTA DE SANTA MARTA, PATRONA DE L'HOSTALERIA**

A LA DISCOTECA PUERTO PRÍNCIPE | **29 DE JULIOL**
(Associació de Maitres de Salou)

**FESTA MAJOR DEL BARRI · MIRADOR DE SALOU**

A LA URBANITZACIÓ MIRADOR DE SALOU | **1 D'AGOST**
(Associació de Veïns Mirador de Salou)

**CONTACTES A LES ESTACIONS DE TOT EL MÓN**

A LA TORRE VELLA | **9 D'AGOST** · Secció Comarcal U. R. E. Costa Daurada

**FESTA MAJOR NOSTRA SENYORA DE NÚRIA**

A LA URBANITZACIÓ DE CAP SALOU | **21, 22 I 23 D'AGOST**
(Associació de Veïns Cap Salou)

**CONCERT DE SANT JORDI I FESTA MAINADA**

PARRÒQUIA SANT RAMON | **26 D'AGOST**

**FESTA DEL BARRI · XALETS DE SALOU**

A LA URBANITZACIÓ XALETS DE SALOU | **28, 29 I 30 D'AGOST**
(Associació de Veïns Xalets de Salou)

**FESTA DEL BARRI · BARENYS - PLATJA PONENT**

A LA PLAÇA DE LA PROVÍNCIA | **12 DE SETEMBRE**
(Associació de veïns i comerciants Barenys –Platja Ponent)

**PAELLA POPULAR**

CENTRE CÍVIC ELS TRIANGLES | **12 DE SETEMBRE**
(Associació de Veïns Cap Salou)

**SETMANA DEDICADA A L'ALZHEIMER**

AL CENTRE CÍVIC DE SALOU | **DEL 16 AL 23 DE SETEMBRE**
Associació de Familiares de Alzheimer de Salou

**FESTA EN HONOR A LA MARE DE DÉU DEL PILAR**

**DEL 3 AL 12 D'OCTUBRE** | (Asociación Cultural Aragonesa)

# CALENDARI D'ACTES

| ACTE | DIA | HORA | LLOC | JUNY |
|---|---|---|---|---|
| Calada de les "Malles de Sant Pere" | 27 | 20.30 | Platja de Ponent | |

| ACTE | DIA | HORA | LLOC | JULIOL |
|---|---|---|---|---|
| CONCERT DE "PULSO Y PUA" | 4 | 21 | Font Lluminosa | |
| CICLE DE SARDANES | 4 | 20 | Passeig Jaume I | |
| CICLE D'HAVANERES | 4 | 22 | Platja de Ponent | |
| PASIÓN FLAMENCA | 5 | 20.30 | Font Lluminosa | |
| CICLE DE "NOVEL·LES DE CINE" | 9 | 22.15 | Biblioteca Municipal | |
| CICLE DE SARDANES | 11 | 20 | Passeig Jaume I | |
| CICLE D'HAVANERES | 11 | 22 | Cap salou (Plça. Cala Crancs) | |
| ESPECTACLE DE CIRC: ENTRE PINCES | 12 | 20 | Passeig Jaume I | |
| CINEMA A L'AIRE LLIURE | 17 | 22 | Plaça d'Andalusia | |
| FESTIVAL ANDÉN 09 | 17/19 | 21 | Font Lluminosa | |
| Calada de les "Malles de Sant Pere" | 18 | 20.30 | Platja de Ponent | |
| CINEMA A L'AIRE LLIURE | 18 | 22 | Mirador de Salou | |
| CICLE DE "NOVEL·LES DE CINE" | 23 | 22.15 | Biblioteca Municipal | |
| ESCOLA DE DANSA SANDRA RUBÍ | 25 | 21 | Font Lluminosa | |
| CICLE D'HAVANERES | 25 | 22 | Mirador de Salou | |

| ACTE | DIA | HORA | LLOC | AGOST |
|---|---|---|---|---|
| CONCERT DE ROSARIO FLORES | 1 | 22 | Estadi Municipal de Salou | |
| CICLE DE "NOVEL·LES DE CINE" | 6 | 22.15 | Biblioteca Municipal | |
| Calada de les "Malles de Sant Pere" | 8 | 20.30 | Platja de Ponent | |
| CONCERT DE NEILA BENBEY | 8 | 22 | Carrer Colom/ Acantilats | |
| CONCERT DE MARUJITA | 9 | 22 | Carrer Colom/ Acantilats | |
| TROBADA D'HAVANERES | 10 | 22 | Plça de les Comunitats A. | |
| CINEMA A L'AIRE LLIURE | 21 | 22 | Cap Salou (Plça. Cala Crancs) | |
| CICLE DE SARDANES | 22 | 20 | Passeig Jaume I | |
| CINEMA A L'AIRE LLIURE | 22 | 22 | Plaça de la Pau | |
| CICLE D'HAVANERES | 22 | 22 | Plaça Venus | |
| CINEMA A L'AIRE LLIURE | 28 | 22 | Xalets de Salou | |
| CINEMA A L'AIRE LLIURE | 29 | 22 | Platja de Ponent | |
| CICLE DE SARDANES | 29 | 20 | Passeig Jaume I | |
| CICLE D'HAVANERES | 29 | 22 | Plaça Catalunya | |
| ANIMACIÓ DE CARRER | 30 | 20 | Passeig Jaume I | |

| ACTE | DIA | HORA | LLOC | SETEMBRE |
|---|---|---|---|---|
| CICLE DE SARDANES | 11 | 12 | Plaça del carrilet | |
| ANIMACIÓ DE CARRER | 13 | 20 | Passeig Jaume I | |
| LA VUELTA AL MUNDO DE WILLY FOX | 19 | 18/20 | TAS | |
| ANIMACIÓ DE CARRER | 20 | 20 | Passeig Jaume I | |
| ANIMACIÓ DE CARRER | 27 | 20 | Passeig Jaume I | |

| ACTE | DIA | HORA | LLOC | OCTUBRE |
|---|---|---|---|---|
| LOS CHICOS DEL CORO | 2 | 20.30 | TAS | |
| QUINTET DE SOLISTES | 17 | 22 | TAS | |

1 CAMP DE FUTBOL
2 TORRE VELLA
3 PLATJA DE PONENT
4 PÇA DE LES COMUNITATS AUTÒNOMES
5 CAP SALOU
6 PLAÇA VENUS
7 PLAÇA CATALUNYA
8 MIRADOR DE SALOU
9 XALETS DE SALOU
10 PLAÇA D'ANDALUSIA
11 BIBLIOTECA MUNICIPAL
12 FONTS CIBERNÈTIQUES
PASSEIG DE JAUME I

ORGANITZA:

AJUNTAMENT DE SALOU

COL·LABORA:

Generalitat de Catalunya
**Departament de Cultura**
**i Mitjans de Comunicació**

DIPUTACIÓ DE
TARRAGONA